

ECLISSE LUCE EXTENSIÓN

ENLUCIDO

Contramarco para dos puertas correderas empotrables
opuestas preparado para la inserción de cableados
eléctricos **EN UN LADO**

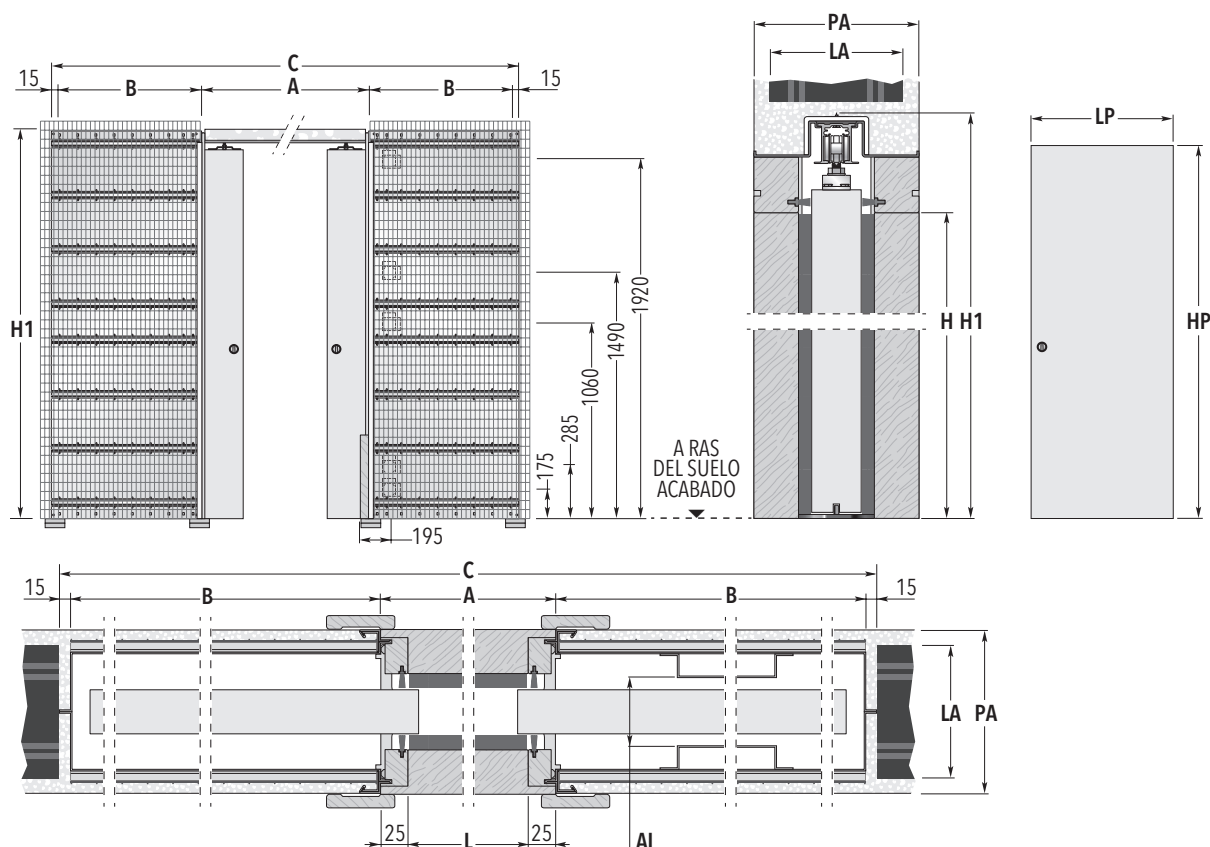
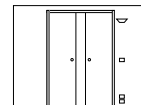

CONTRAMARCO ESTÁNDAR				PANEL PUERTA*	
LUZ DE PASO L x H	MEDIDA TOTAL C x H1	A	B	LP	HP
1200 x 2020/2100	2530 x 2110/2190	1250	625	625	2030/2110
1300 x 2020/2100	2830 x 2110/2190	1350	725	675	2030/2110
1400 x 2020/2100	2930 x 2110/2190	1450	725	725	2030/2110
1500 x 2020/2100	3230 x 2110/2190	1550	825	775	2030/2110
1600 x 2020/2100	3330 x 2110/2190	1650	825	825	2030/2110
1700 x 2020/2100	3630 x 2110/2190	1750	925	875	2030/2110
1800 x 2020/2100	3730 x 2110/2190	1850	925	925	2030/2110
1900 x 2020/2100	4030 x 2110/2190	1950	1025	975	2030/2110
2000 x 2020/2100	4130 x 2110/2190	2050	1025	1025	2030/2110

ESPESOR DISPONIBLE	Pared Acabada= PA	Ladrillo= LA	Asiento Interior= AI
	150	120	64

medidas expresadas en mm.



MEDIDAS ESPECIALES

También hay disponibles contramarcos que varían en longitud de 1200 a 2600 mm y en altura de 1000 a 2600 mm (medidas intermedias de 50 mm en altura H y de 100 mm en longitud L).



NOTAS

- ▶ Es aconsejable aplicar un panel puerta de un espesor máximo de 43 mm (incluidas las molduras de las vidrieras)
- ▶ La capacidad estándar del sistema de rodamientos es de 100 kg, que se pueden ampliar hasta llegar a 150 kg bajo pedido.
- ▶ El espesor de la caja eléctrica es de 40 mm (se incluyen dos cajas)
- ▶ Posibilidad de producción con preparación para iluminación diferente de las previstas en anchura o altura con confirmación del departamento técnico.
- ▶ El contramarco ECLISSE puede alojar cualquier panel puerta corredera estándar del mercado.
- * Las medidas se refieren a paneles puerta de madera.



ACCESORIOS APLICABLES

- ▶ ECLISSE BIAS®
- ▶ ECLISSE BIAS®DS
- ▶ Sincronía para doble hoja
- ▶ Motorización
- ▶ Perfil Security